

Velkommen til Betanien Hospital

*Under kurset får du
anledning til å møte både
spesialister og
brugerrepresentanter
med erfaring og
kunnskap om Revmatoid
artritt.*

*Benytt anledningen og få
svar på spørsmål du har
om RA!*

Kontaktperson:

Elisabeth K. Sagafos

tlf: 35 90 07 00



**Betanien Hospital, Skien
- et lærings- og mestringscenter -
www.betanienhospital.no**

Påmelding til
Betanien Hospital v/Lisbeth Løvseth,
Bj. Bjørnssonsgt 6, 3722 Skien
Telefon: 35 90 07 00
Telefaks: 35 90 07 01
E-post:
ruth.lisbeth.lovseth@betanienhospital.no

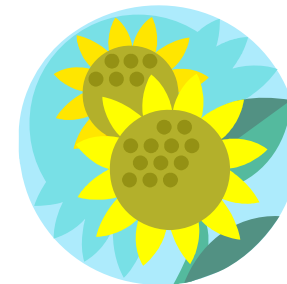

Revmatoid artritt (leddgikt)

Velkommen til

2-dagers kurs:

” Å leve med RA ”

Høsten 2010



Betanien Hospital, Skien
- et lærings- og mestringscenter -
www.betanienhospital.no

Kurset er utarbeidet i samarbeid mellom helsepersonell og personer som har Revmatoid artritt (leddgikt)

Kurs høsten:

Kurset går over 2 dager:

7. og 8. oktober 2010

Påmelding innen 15.09.10

Undervisning og veiledning gis av leger, sykepleiere, fysioterapeuter, ergoterapeuter og farmasøyter. Brukerrepresentanter deltar i alle kursene.

Det er ca. 10 deltakere på hvert kurs.

For å delta, må du ha en henvisning fra lege (se eget henvisningsskriv bakerst). Egenandel kr. 295,-

Hvem kan delta:

Kurset er for deg som har fått diagnosen "Revmatoid artritt".

Pårørende er velkomne til å delta.

Kursets innhold:

- Informasjon om sykdommen og behandling
- Trening og praktiske øvelser
- Legemidler
- Kosthold
- Trygderettigheter
- Erfaringsutveksling
- Leddvern

Informasjon og påmelding:

Ruth Lisbeth Løvseth;

tlf. 35 90 07 00 eller e-post:

ruth.lisbeth.lovseth@betanienhospital.no

Påmelding innen: 15.09.10

*Velkommen til
Betanien Hospital!*

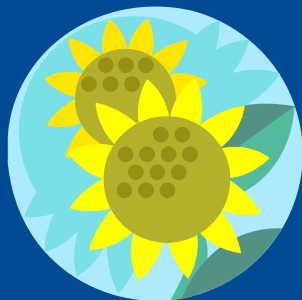

Henvisning til kurs om
Revmatoid artritt

Betanien Hospital

Navn:.....

Adr:.....

Postnr/adr.....

Født:.....

Fastlege navn/adr.:

Merknader:

Påmelding til
Betanien Hospital v/Lisbeth Løvseth,
Bj. Bjørnssonsgt 6, 3722 Skien
Telefon: 35 90 07 00
Telefaks: 35 90 07 01
E-post:
ruth.lisbeth.lovseth@betanienhospital.no